

ACCUEIL DE LOISIRS

VACANCES D'ÉTÉ 2026

DU 6 JUILLET AU 14 AOÛT 2026

RIEDISHEIM

**PROGRAMME POUR
LES ENFANTS DE 3 A 6 ANS**



riedisheim

TOUS ACTEURS DE NOTRE TERRITOIRE

PETITE ENFANCE ENFANCE JEUNESSE ADULTES SÉNIORS



La Fédération des Foyers Clubs d'Alsace accompagne...



LA PETITE ENFANCE

Pour accompagner les premiers pas

- Assurer une prise en charge éducative de qualité répondant aux besoins de la petite enfance par la formation continue des équipes
 - Animer des projets ancrés sur le territoire
 - Proposer des actions de soutien à la parentalité



L'ENFANCE

Pour aider l'enfant à se construire

- Assurer une prise en charge éducative de qualité répondant aux besoins de l'enfant par la formation continue des équipes
 - Animer des projets ancrés sur le territoire
 - Développer la coéducation avec les familles



LA JEUNESSE

Pour encourager l'autonomie et l'engagement

- Offrir des loisirs variés, dépassant les logiques consuméristes
 - Accompagner la construction de projets par et pour les jeunes sur leur territoire
- Développer des actions de prévention



LES ADULTES

Pour s'engager et agir

- Favoriser la rencontre, l'échange et le partage
 - Accompagner des associations et des collectifs dans leurs projets
 - Encourager la participation à la vie locale



LES SÉNIORS

Pour renforcer les liens sociaux

- Développer des espaces d'animation et d'implication pour prévenir l'isolement et la solitude
 - Faciliter l'accès aux services et la mobilité
 - Favoriser les dynamiques intergénérationnelles

Les 4 axes du projet éducatif "Enfance"

• Aider l'enfant à se construire

La vie en collectivité, avec les autres, au sein d'un groupe, n'est pas innée. Il s'agit pour la FDFC Alsace de permettre à tous les enfants de se développer individuellement et de trouver une place au sein d'un groupe.

• S'inscrire dans une démarche de coéducation

La FDFC Alsace veille à structurer la complémentarité entre l'école, la famille et les services de l'enfance afin de permettre une interaction et des synergies positives entre ces différents acteurs.

• Favoriser la découverte, la compréhension et l'ouverture au monde qui l'entoure

Les espaces d'accueil et d'animation de la FDFC Alsace sont des lieux de développement et d'épanouissement personnel. Ils sont également des lieux d'aventures individuelles et collectives. Ils doivent permettre à chacun et chacune de vivre des temps nouveaux.

• Éduquer au développement durable

Les projets développés par la FDFC Alsace s'inscrivent dans les trois dimensions de l'éducation durable : la dimension environnementale, la dimension sociale et la dimension économique.

Dates, lieux et horaires

Du 06 juillet au 14 août 2026

Les enfants sont accueillis à
la courte échelle
5 rue de la Verdure
68400 RIEDISHEIM

alsh.riedisheim@fdfc-alsace.fr

L'inscription se fait jusqu'au 26 juin à
LA COURTE ECHELLE

Le lundi, mardi, jeudi, vendredi de 16h30 à 18h
Le mercredi sur rendez vous



Fédération des Foyers Clubs d'Alsace

4, rue des Castors
68200 MULHOUSE

03.89.33.28.33
contact@fdfc-alsace.fr

Nos partenaires



INFORMATIONS PRATIQUES

Prise en charge des enfants:

- à partir de 8h jusqu'à 18h

Déjeuner et goûter:

- les repas de midi et le goûter de 16H00 sont compris dans le prix de l'accueil.

MODALITÉS D'INSCRIPTION

Pour une inscription à l'accueil de loisirs des vacances, merci de bien vouloir compléter le dossier d'inscription que vous trouverez ci-joint, à savoir:

- Fiche d'inscription
- Autorisation parentale
- Fiche sanitaire
- Y joindre l'avis d'imposition 2025 (sur les revenus 2024)

Le dossier est à déposer à l'accueil de loisirs de Riedisheim au plus tard le 26 juin 2026
(Sous réserve de places disponibles.)

Le dossier d'inscription doit être accompagné du règlement des frais d'inscription, en main propre au directeur ou à la directrice. Aucune inscription déposée dans la boîte aux lettres ou par mail ne sera prise en compte.

La FDFC Alsace privilégie un accueil des enfants à la semaine, afin de créer une bonne dynamique de groupe, d'assurer une progression pédagogique cohérente et de respecter le rythme de chaque enfant.



DU 6 AU 24 JUILLET 2026

Véronique, Directrice de l'ALSH

Cette année, l'équipe d'animation a souhaité proposer un fonctionnement qui prend toujours plus en compte les envies des enfants, qui leur permet de faire des choix, et de participer aux animations selon leurs envies.

Nous allons oublier, au maximum, les contraintes horaires, pour vivre un bel été !

Dans cet objectif, cette année, nous avons décidé d'expérimenter un nouveau fonctionnement pour la période du 06 au 24 juillet.

Les objectifs seront les suivants :

- Permettre aux enfants de vivre un vrai temps de vacances (respect des rythmes)
- Permettre aux enfants de faire des choix
- Permettre aux enfants de découvrir des activités variées

À partir de 8h et sur toute la matinée :

Les enfants choisissent ce qu'ils ont envie de faire via les espaces d'animation autonomes mis en place, les jeux d'imitations, les espaces construction, la possibilité de ne rien faire et le "buffet à activités".

Zoom sur le "buffet à activités" : 6 activités proposées par l'équipe tout au long de la matinée (9h-9h30-10h-10h30 et 11h).

Ainsi, les enfants ont un vrai pouvoir de décision sur ce qu'ils veulent faire ou ne pas faire. Et pour vous, parents, c'est l'opportunité de déposer votre enfant quand vous le souhaitez durant la matinée.

L'après-midi :

Nous construisons les activités selon les envies des enfants et leurs propositions : possibilité de faire la sieste ou pas, mise en place d'un espace "A toi d'imaginer" où les enfants auront accès à une multitude de matériaux pour créer et faire fonctionner leur imagination !

ENFANCE



riedisheim



DU 6 AU 24 JUILLET 2026

ON BULLE !

On profite des vacances !
On fait les activités qu'on veut, quand on veut
On joue avec les copains, ON PROFITE !

Chaque jour

Chaque semaine

Le matin

Votre enfant aura le choix entre 6 activités manuelles, sportives, artistiques



L'après-midi

Le programme tiendra compte des demandes et des envies des enfants.



Le mercredi matin



Passez du temps avec nous autour de petits déjeuners variés, pains spéciaux, sucré salé.

1 grand jeu

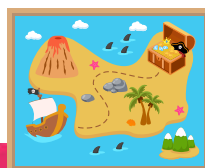

Le vendredi

Pour finir la semaine, une sortie est proposée chaque semaine



ENFANCE

riedisheim



Accueil de loisirs du 27 juillet au 14 août

Chers parents,



Marina AUBRY,
Directrice ALSH

Mon souhait est d'offrir à vos enfants des vacances remplies de découvertes, de créativité, de jeux et d'imagination à travers différents univers imaginaires, tout en respectant leur rythme et leurs besoins.

Mon objectif est que chaque enfant puisse évoluer dans un cadre bienveillant, rassurant et adapté, où il pourra s'exprimer, développer son autonomie et vivre pleinement ses vacances.

Avec l'équipe d'animation, nous aurons à cœur de proposer des activités variées, ludiques et adaptées aux plus petits afin de faire de cet été un moment riche en souvenirs et en aventures.

Chaque matin, un petit-déjeuner sera proposé aux enfants qui le souhaitent afin de commencer la journée par un moment convivial et adapté au rythme de chacun.

ENFANCE



riedisheim



LE MONDE PERDU

Du 27 au 31 juillet

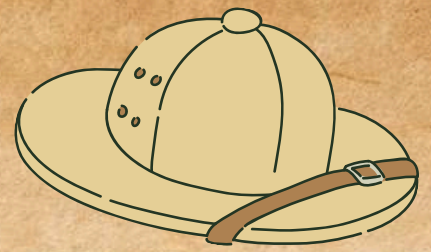

“

Une mystérieuse valise enchantée est arrivée au centre... Cette semaine, elle nous emmènera dans un monde perdu rempli de mystères, à la découverte des dinosaures et de leurs traces.

”

Exploration
d'empreintes
et de fossiles



Mission
archéologie :
sur les traces
de dinosaures

Parcours des
petits
explorateurs

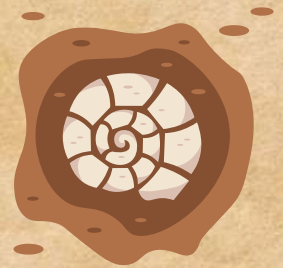

Fabrique ton
dinosauré du
monde perdu



Grand jeu :
retrouve les
dinosaurés
perdus

ENFANCE



riedisheim



Le royaume des gourmandises

Du 3 au 7 août



“

Cette semaine, la valise enchantée nous emmènera dans un royaume rempli de gourmandises, de douceurs, de couleurs et de surprises.

”

Mardi 04 août
Sortie à la ferme
de Bouxwiller

Départ 8h30
Retour 17h30

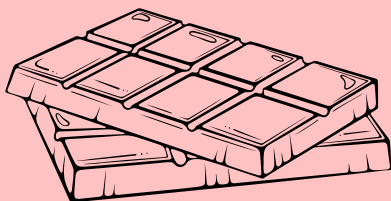

Pique-nique
du royaume
gourmand

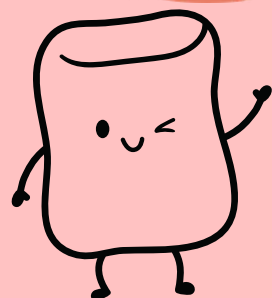

Grand jeu :
mission
sauver les
friandises



Atelier
cuisine : les
petits chefs
du royaume



Créations
gourmandes et
colorées

ENFANCE



riedisheim



Au pays des jouets

du 10 au 14 août

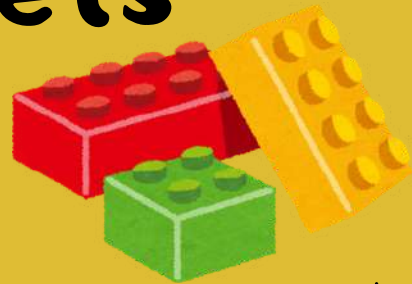

“

Cette semaine, la valise enchantée nous emmènera dans un monde où les jouets prennent vie et où l'imagination n'a plus de limites...

”



Atelier cuisine :
cuisine des jouets
gourmands

Journée spéciale :
Apporte ton jouet
préfér 



Atelier jouet
enchant 

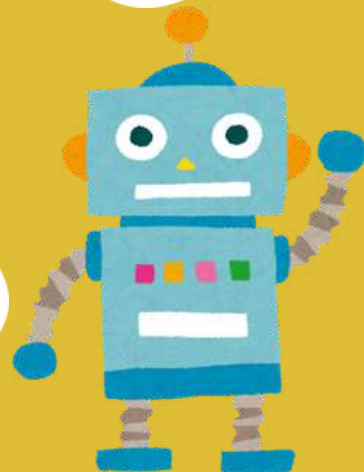

Parcours des
jouets g ants

Promenade
enchant e avec la
valise magique

ENFANCE



riedisheim



TARIFS

**M = revenu fiscal de référence N-1/12
sur présentation de l'avis d'imposition**

FORFAIT SEMAINE ALSH à RIEDISHEIM	TARIF 1	TARIF 2	TARIF 3
Familles 1 enfant	M < 2300€	2300€ < M < 3000€	M > 3000€
Famille 2 enfants	M < 2700€	2700€ < M < 3400€	M > 3400€
Famille 3 enfants et +	M < 3800€	3800€ < M < 4400€	M > 4400€
Habitant de Riedisheim	83.50€ si 4 jrs : 66.80€	94.25€ Si 4 jrs : 75.40€	105€ Si 4 jrs : 84€
Habitant autre commune	91.80€ Si 4 jrs : 73.44€	103.65€ Si 4 jrs : 82.92€	115.50€ Si 4 jrs : 92.40€
Semaine incomplète (uniq. enf. 3 à 6 ans) Habitant de Riedisheim Tarif par jour	19.12€ / jour	21.60€ / jour	24.06€ / jour
Semaine incomplète (uniq. enf. 3 à 6 ans) Habitant autre commune Tarif par jour	19.98€ / jour	22.55€ / jour	25.16€ / jour

Pour les personnes non adhérentes à la FDFC Alsace, une cotisation de 11€/enfant est à rajouter pour l'année scolaire en cours. Elle est indispensable pour adhérer à la FDFC Alsace et être assuré dans le cadre des activités de l'accueil de loisirs.

ATTENTION: LE NOMBRE DE PLACES EST LIMITÉ

Inscription jusqu'au 26 juin 2026 selon les places disponibles.

CONDITIONS GÉNÉRALES

- Les bons CAF, les chèques ANCV, les aides Comités d'Entreprise et tickets CESU sont acceptés. Paiement à l'ordre de la Fédération des foyers-clubs.
- Toute inscription doit être soldée avant le démarrage de l'accueil.
- Toute demande d'annulation doit être faite par écrit au siège de la Fédération et au plus tard 7 jours avant la date de démarrage de l'accueil de loisirs. Dans ce cas, rien ne sera facturé.
- En cas d'absence de l'enfant lors du séjour, aucun remboursement ne sera effectué, sauf en cas de maladie de l'enfant. Dans ce cas-là, seuls les frais de garde seront remboursés. Les repas que nous ne pouvons plus décommander auprès de notre traiteur seront quant à eux facturés. Ce remboursement pourra s'effectuer uniquement sur présentation d'un certificat médical à remettre au directeur le premier jour d'absence.

MÉDICAMENTS / ORDONNANCE / ALLERGIES

Aucun médicament ne pourra être administré sans ordonnance médicale. Nous vous demandons également de noter sur la boîte du médicament, le nom et prénom de l'enfant, la posologie et le poids s'il est nécessaire. Les prescriptions homéopathiques relèvent de la même règle.

Merci de nous signaler toute allergie alimentaire ou médicamenteuse pour que nous puissions en tenir compte.

RESPONSABILITÉ / SÉCURITÉ

- Lors de l'arrivée de votre enfant, merci de l'accompagner à l'intérieur de l'accueil et de le confier à un membre de l'équipe d'animation. L'enfant reste sous la vigilance et la responsabilité des parents ou des personnes désignées lorsque ces derniers sont présents dans l'accueil.
- Les enfants ne peuvent être récupérés que par des personnes autorisées (indiquées sur le dossier d'inscription).
- Si une autre personne récupère l'enfant, veuillez nous en informer en nous indiquant son nom et prénom et assurez-vous que cette personne possède une carte d'identité en cours de validité à nous présenter.
- Merci de respecter les horaires d'ouverture et de fermeture de la structure pour une organisation harmonieuse de l'accueil et pour le respect de l'équipe d'animation.

EXCLUSION

Une exclusion peut être prononcée par le directeur ou la directrice de l'accueil périscolaire, en accord avec le directeur de la FDFC Alsace dans les cas suivants :

- Non-respect du règlement intérieur
- Retrait répété d'un enfant après l'heure de la fermeture de la structure
- Non-paiement des factures (cf. FACTURATION)
- Absences répétées et non motivées après réservation
- Indiscipline : manque de respect
- Comportement à risque, mise en danger pour soi et/ou pour les autres

OBJETS ET EFFETS PERSONNELS

Par mesure de sécurité, il est recommandé d'éviter d'apporter tout objet de valeur.

Les enfants et leurs familles sont seuls responsables de ce qu'ils apportent à l'accueil.

L'association décline toute responsabilité en cas de vol, de perte ou de détériorations de vêtements, bijoux, jouets ou jeux, même commis à l'intérieur des locaux ou lors d'une activité extérieure. Les animateurs ou animatrices ne pourront en aucun cas être responsables de la perte ou de l'oubli des affaires personnelles de l'enfant.

FICHE D'INSCRIPTION

Accueil de loisirs RIEDISHEIM

Dates

Du...../...../20.....

Au/...../20.....

ENFANT

Nom : Prénom :

Féminin: Masculin:

Né, née le : Lieu de naissance : Département ou pays :

Frères et soeurs : né, née le.....

..... né, née le.....

..... né, née le.....

RÉGIME ALIMENTAIRE

Repas du jour Repas sans viande Remarque:.....

RECOMMANDATIONS PARTICULIÈRES

Avez-vous des recommandations particulières à communiquer à l'équipe d'encadrement ?

.....

Votre enfant est-il à besoin particulier ? (TSA-TDA(H) - DYS - handicap,...) Oui Non

Si oui, nous vous invitons à prendre rendez-vous avec le directeur ou la directrice de l'accueil afin de préparer sa venue.

Votre enfant est-il diagnostiqué? Oui Non En cours Précisez le diagnostic:.....

Si oui, joindre la notification.

Disposez-vous d'une notification de la MDPH? (par ex AEEH) Oui Non Demande en cours

Si oui, joindre la notification.

P.A.I. (Projet d'accueil individualisé): Oui Non Si oui, veuillez nous le transmettre

PARENTS

Je soussigné-e responsable légal-e : Parent 1 Parent 2 Tuteur / Tutrice

Parent 1: Nom : Prénom : Mère Père

Tél. portable : Tél. professionnel :

Adresse mail :

Situation familiale: Célibataire Marié-e Divorcé-e Pacsé-e Séparé-e Veuf-ve

Parent 2 : Nom : Prénom : Mère Père

Tél. portable : Tél. professionnel :

Adresse mail :

Situation familiale: Célibataire Marié-e Divorcé-e Pacsé-e Séparé-e Veuf-ve

Adresse du domicile :

Code postal : Commune : Tél. domicile :

Profession Parent 1 : Employeur :

Profession Parent 2 : Employeur :

Composition du foyer fiscal: famille parentale famille recomposée famille mono-parentale
 famille d'accueil

Régime générale de Sécurité Sociale: n° de sécurité sociale auquel est rattaché l'enfant :

Autres régimes: MSA Autre:.....

N° allocataire CAF:

Autre(s) personne(s), que les parents, à contacter en cas d'urgence et/ ou autorisée(s) à chercher mon enfant à l'accueil de loisirs.

Nom / Prénom	Lien avec l'enfant	N° de téléphone	Personne à contacter en cas d'urgence	Personne autorisée à chercher mon enfant à l'accueil de loisirs
			<input type="checkbox"/> Oui <input type="checkbox"/> Non	<input type="checkbox"/> Oui <input type="checkbox"/> Non
			<input type="checkbox"/> Oui <input type="checkbox"/> Non	<input type="checkbox"/> Oui <input type="checkbox"/> Non
			<input type="checkbox"/> Oui <input type="checkbox"/> Non	<input type="checkbox"/> Oui <input type="checkbox"/> Non

Règlement

TARIF 1 TARIF 2 TARIF 3

- Je suis adhérent à la FDFC Alsace ou dans une association affiliée à celle-ci. N° d'adhérent :
- Je ne suis pas adhérent et ajoute 11€ par enfant au montant total.

- Je verse la totalité des frais:
- Par chèque n°..... à l'ordre de la FDFC Alsace
 - En espèces. (N° de reçu:.....)

Je soussigné-e (Nom et prénom):..... Parent 1 Parent 2 Tuteur / Tutrice
Responsable de l'enfant(Nom et prénom)

- Autorise le directeur ou la directrice de l'accueil de loisirs à faire soigner mon enfant et à faire pratiquer les interventions d'urgence.
- Autorise mon enfant à se baigner: Oui Non
- Autorise mon enfant à être filmé et photographié dans le cadre des activités proposées et à utiliser ces photos dans la presse et sur le site internet de la FDFC Alsace. Oui Non (Est exclue l'utilisation sur nos réseaux sociaux).
- Certifie par la présente que mon enfant a subi les vaccinations exigées par la loi.
- M'engage à fournir un certificat en cas d'activité spécifique sur demande du directeur ou de la directrice.

Protection des données personnelles

J'accepte que la FDFC Alsace mémorise et utilise les données personnelles contenues dans ce formulaire dans le but :

- d'assurer la gestion administrative de mon adhésion
 - de garantir les droits liés à cette adhésion (assurance, participation aux activités, etc)
- J'autorise la FDFC Alsace à communiquer avec moi via les coordonnées fournies dans ce formulaire et à transmettre mon adresse électronique au système de gestion des adhésions Gestanet, dans le but de m'informer sur la vie de l'association.
- Je suis informé-e que la FDFC Alsace s'engage à ne pas divulguer, transmettre ni partager mes données personnelles et de mon droit de modification ou de suppression de mes données personnelles sur simple demande adressée à la FDFC

Engagement

L'inscription à l'accueil de loisirs vaut l'acceptation du règlement intérieur.
Toutes modifications des informations contenues dans ce dossier doivent faire l'objet d'une mise à jour auprès du directeur ou de la directrice de l'accueil de loisirs.

Fait à, le/...../.....

Signature:

FICHE SANITAIRE DE LIAISON

ENFANT

Nom : Prénom :

Féminin: Masculin:

Né, née le : Lieu de naissance : Département ou pays :

Adresse:.....

RENSEIGNEMENTS COMPLÉMENTAIRES EN CAS D'URGENCE

Poids : Taille : Âge :

RESPONSABLES DE L'ENFANT:

Parent 1 : Nom : Prénom : Tél. portable :

Tél. professionnel :

Parent 2 : Nom : Prénom : Tél. portable :

Tél. professionnel :

MÉDECIN TRAITANT:

Nom : N° de téléphone :

TRAITEMENT EN COURS:

L'enfant suit-il un traitement médical pendant le séjour OUI NON

Si oui, joindre une ordonnance récente et les médicaments correspondants dans leur emballage d'origine marqué au nom de l'enfant avec la notice. Aucun médicament ne sera donné sans ces éléments.

VACCINATION: (joindre copies des vaccinations)

Vaccins obligatoires	OUI	NON	Dates des derniers rappels	Vaccins obligatoires (enfant né à partir de 2018)	OUI	NON	Dates
Diphtérie, Tétanos, Poliomyélite (DTP)				Coqueluche			
				Haemophilus influenzae type B			
				Hépatite B			
				Pneumocoque			
				Méningocoque C			
				Rougeole, oreillons, rubéole			
				Autre (à préciser)			

Si l'enfant n'a pas les vaccins obligatoires, joindre un certificat médical de contre-indication.

ALLERGIES:

Asthme : OUI NON

Médicamenteuses : OUI NON

Alimentaire : OUI NON

Autre :

Précisez la cause de l'allergie et la conduite à tenir (signaler si auto-médication)

.....
.....
.....

MALADIE:

L'enfant a-t-il déjà eu les maladies suivantes:

Rubéole <input type="checkbox"/> Oui <input type="checkbox"/> Non	Varicelle <input type="checkbox"/> Oui <input type="checkbox"/> Non	Angine <input type="checkbox"/> Oui <input type="checkbox"/> Non	Rhumatisme articulaire aigu <input type="checkbox"/> Oui <input type="checkbox"/> Non	Scarlatine <input type="checkbox"/> Oui <input type="checkbox"/> Non
Coqueluche <input type="checkbox"/> Oui <input type="checkbox"/> Non	Otite <input type="checkbox"/> Oui <input type="checkbox"/> Non	Rougeole <input type="checkbox"/> Oui <input type="checkbox"/> Non	Oreillons <input type="checkbox"/> Oui <input type="checkbox"/> Non	Autre:

Indiquez ci-après les difficultés de santé (maladie, accident, crises convulsives, hospitalisation, opération, rééducation,...) en précisant les dates et précautions à prendre.

.....
.....
.....
.....
.....
.....

Recommandations utiles des parents.

Votre enfant porte-t-il des lunettes, lentilles, prothèses auditives, dentaires,... ? Précisez:

.....
.....
.....
.....
.....
.....

Je soussigné-e,....., responsable légal-e de l'enfant, déclare exacts les renseignements portés sur cette fiche et autorise le ou la responsable de l'accueil à prendre, le cas échéant, toutes mesures (traitement médical, hospitalisation) rendues nécessaires par l'état de l'enfant.

Date:

Signature: