

Année 2023-2024



Livret pédagogique HEIMSBRUNN-GALFINGUE



TOUS ACTEURS DE NOTRE TERRITOIRE

Mot du président

La Fédération des Foyers Clubs d'Alsace (FDFC Alsace) est née en 1968 de la volonté d'acteurs associatifs bénévoles de répondre à des besoins d'encadrement de la jeunesse sur le temps libre et de rendre accessible la culture et le sport en milieu rural.

Son évolution, au fil des années, l'a amenée à accompagner les territoires dans une démarche globale d'animation. Ses quatre secteurs d'activité - vie associative, enfance, jeunesse et formation - sont en prise directe avec le quotidien des citoyens et se croisent, se complètent autour d'un projet global d'éducation populaire. Dans cette école de la vie, chacun peut ainsi progresser et s'épanouir à tous les âges et sans distinction sociale.

La FDFC Alsace s'appuie sur un socle de valeurs telles la solidarité, la laïcité, la démocratie et la citoyenneté. Elle se positionne avant tout comme un acteur du « vivre ensemble » sur les territoires.

Patrick Ravinel

Adhérer à la FDFC Alsace

Votre adhésion à la FDFC Alsace

En tant que bénéficiaire du service proposé, vous êtes adhérent à la FDFC Alsace en qualité de **membre usager** et votre enfant bénéficie à ce titre d'une assurance individuelle accident.

Nous vous encourageons à devenir **membre actif** afin de participer à une dynamique collective d'échanges, de mutualisation et de co-construction, de faire évoluer le projet éducatif, de promouvoir et partager les valeurs de l'association.

Pour en savoir plus : www.foyers-clubs-alsace.org

La Fédération des Foyers Clubs d'Alsace :

LE SECTEUR VIE ASSOCIATIVE

Aux côtés des associations, moteur d'innovation sociale

La FDFC Alsace accompagne des associations pour agir durablement au cœur des territoires.

Ses missions :

- ◆ Animer un réseau d'adhérents,
- ◆ Accompagner les projets,
- ◆ Former les acteurs associatifs.

LE SECTEUR ENFANCE

Faire de chaque enfant un citoyen à part entière

La FDFC Alsace accompagne les territoires sur les questions de l'enfance. Cela se traduit par un réseau d'accueil de loisirs périscolaire et extra scolaire.

Leurs missions :

- ◆ Permettre une prise en charge éducative des enfants sur les temps péri et extra scolaires
- ◆ Développer des projets de qualité adaptés aux enfants et aux territoires
- ◆ Former les équipes éducatives à la dynamique de projets
- ◆ Développer des actions de co-éducation

LE SECTEUR JEUNESSE

Pour des jeunes, entrepreneurs de leur vie

La FDFC Alsace accompagne les collectivités sur les questions de jeunesse, en mettant en place de nombreux projets sur les territoires.

Ses missions :

- ◆ Soutenir la mise en place d'espaces d'engagement, de prise d'initiatives et de responsabilités des jeunes
- ◆ Créer des liens avec les associations du territoire,
- ◆ Proposer une offre de loisirs en se démarquant des logiques consuméristes
- ◆ Former les équipes

LE SECTEUR FORMATION

Transmettre l'énergie d'entreprendre et d'animer

La FDFC Alsace propose une offre de formation adaptée à chaque public, avec pour dénominateur commun l'engagement et l'envie d'animer.

Ses missions :

- ◆ Proposer une offre de formation en privilégiant les BAFA sur les territoires avec lesquels la fédération travaille
- ◆ Etre présent sur des forums de l'emploi et promouvoir la formation à l'animation volontaire

Le secteur Enfance

« Faire de chaque enfant un citoyen à part entière »

Le secteur enfance s'appuie sur un réseau de 25 accueils de loisirs permanents péris et extrascolaires.

La vie en collectivité est au centre de notre engagement. Il s'agit de permettre à tous les enfants de se développer individuellement et de trouver leur place au sein d'un groupe.

Les espaces d'accueil et d'animation favorisent l'intégration dans la collectivité.

La diversité des groupes encourage la mixité sociale et culturelle et permet de confronter l'enfant à différentes situations de vie et de rencontre.

A travers ces espaces d'accueil et d'animation, la FDFC Alsace développe des projets divers, riches et expérimentaux, respectueux de l'enfant, de son développement et de ses rythmes de vie.

Dans ces structures qui sont autant de lieux d'aventures individuelles et collectives, les équipes pédagogiques veillent à élaborer avec les enfants un espace de vie autour de règles et de projets communs.

L'engagement et les principes éducatifs de la FDFC Alsace se déclinent autour d'un projet éducatif. (cf page suivante)

27 Accueils de loisirs périscolaires

2023-2024



Les 4 axes du projet éducatif enfance

La fédération considère que chaque enfant doit devenir un citoyen à part entière, engagé et critique en tant qu'acteur du développement du milieu dans lequel il vit. Aussi, considérant l'enfant comme un futur acteur de la transformation sociale, la volonté de la fédération est de mettre en œuvre l'ensemble des moyens humains et matériels nécessaires à son évolution, à son apprentissage, à son éducation, au développement de son autonomie, à son intégration dans un groupe. Ainsi les projets soutenus et développés favoriseront l'épanouissement, respecteront les rythmes de vie et les besoins de découverte propre à chaque individu. Dans la tradition de l'éducation populaire, ces projets sont accessibles au plus grand nombre.

Aider l'enfant à se construire

Dans un environnement en perpétuel mouvement, l'enfant côtoie un nombre important d'acteurs en charge de son éducation. De plus, les modes de prises en charge se font aujourd'hui essentiellement en collectivité et ce dès le plus jeune âge.

La vie en collectivité, avec les autres, au sein d'un groupe, n'est pas innée. Il s'agit pour la fédération de permettre à tous les enfants de se développer individuellement et de trouver une place au sein d'un groupe. Pour ce faire, il est nécessaire de prendre en compte les besoins individuels de chacun. Sans discrimination, chaque enfant est accueilli avec bienveillance et respecté dans son évolution, ses découvertes et ses apprentissages.

Les espaces d'accueil et d'animation favorisent l'intégration des individus au sein d'un groupe. Il convient ainsi de développer des structures et des projets à taille humaine qui permettent de prendre en compte le lien entre les enfants, le lien entre les familles, et plus généralement le lien entre tous les acteurs éducatifs. La diversité des groupes constitués, qui favorise la mixité sociale et culturelle, permet de confronter l'enfant à différentes situations de vie et de rencontre.

La fédération, à travers ces différents espaces d'accueil et d'animation, développe des projets divers, riches, variés, expérimentaux, respectueux de l'enfant et de son développement. Ces projets favorisent le vivre ensemble. Le respect des rythmes de vie, la socialisation et l'accès à l'autonomie sont

Favoriser la découverte, la compréhension et l'ouverture au monde qui l'entoure

Les espaces d'accueil et d'animation sont des lieux de développement et d'épanouissement personnel. Ils sont également des lieux d'aventures individuelles et collectives.

Ils doivent permettre à chacun de vivre des temps nouveaux, différents des temps de l'école, de la famille, et des autres temps péri éducatifs.

Ces animations se situent dans des temps périscolaires et extrascolaires, elles doivent donc être avant tout des temps de détente, de plaisir. Des temps, porteurs de sens, qui favorisent la découverte et la compréhension du monde qui entoure les enfants. Ils pourront ainsi évoluer et inter agir dans leur environnement.

Les équipes pédagogiques veillent à élaborer avec les enfants un espace de vie, un lieu social autour de règles et de projets communs.

A travers l'élaboration et la mise en œuvre des projets qui leurs sont confiés (projet pédagogique, projet d'animation), les équipes éducatives, travaillent à l'animation et à l'éducation des enfants accueillis.

S'inscrire dans une démarche de co-éducation

La fédération souhaite favoriser une démarche globale avec l'ensemble des forces vives d'un territoire afin que les associations, les écoles et les familles deviennent des partenaires actifs, capables de s'investir, et de développer l'animation et l'éducation en faveur des enfants de leur territoire.

Créer des espaces d'implication des partenaires constitue un enjeu majeur si l'on ne souhaite pas construire une relation centrée sur la consommation de service. Ces espaces peuvent s'imaginer de manières différentes : apport de compétences, comité d'usager, engagement dans la gestion de l'association ...

La fédération départementale veille à structurer la complémentarité entre l'école, la famille et les services de l'enfance afin de permettre une inter action et des synergies positives entre ces différents acteurs. Cette démarche s'inscrit dans une volonté de continuité éducative dans la prise en charge des enfants, de 3 à 12 ans.

Une bonne compréhension des publics et de leurs enjeux est ainsi un préalable à la définition d'une politique de l'enfance.

Favoriser la découverte au développement durable

L'éducation au développement durable permet à chacun d'acquérir les connaissances, les compétences, les attitudes et les valeurs nécessaires pour bâtir un avenir durable. Vivre de manière harmonieuse et respectueuse aujourd'hui pour construire le monde de demain, tel est l'enjeu que se fixe la fédération.

Dans un monde en mouvement et en mutation, les actions et les projets développés par la fédération viseront à construire des dispositifs pédagogiques participatifs. Le but est de rendre les enfants et leurs familles autonomes et responsables dans leur comportement pour leur permettre de devenir des acteurs du développement durable.

Les projets développés par la fédération s'inscriront dans les 3 dimensions de l'éducation durable : la dimension environnementale, la dimension sociale et la dimension économique. Dans le respect des libertés individuelles mais dans une volonté de renforcer le vivre ensemble, les actions entreprises viseront à préserver l'environnement à favoriser la cohésion sociale et à promouvoir une économie responsable.

Une équipe au service d'un projet

Lydia MARZANO=>
Directrice des accueils
Heimsbrunn- Galfingue



<=Mylène SIPP
Animatrice
Heimsbrunn- Galfingue

Irine Gureu
Animatrice à
Heimsbrunn-Galfingue =>



Julie BALDECK=>
Animatrice à
Galfingue





<= Corinne VELASCO
Réfèrente maternelle
midi à Heimsbrunn et
animatrice dans les
deux sites



Sabine LIDOLF=>
Réfèrente maternelle-
midi à Heimsbrunn

Lina MUHANA=>
Animatrice à
Heimsbrunn temps
du midi



<=Fatima ALI HALIDI
Maitresse de maison
Heimsbrunn

Océane BIROGLU=>
Maitresse de maison
Galtingue

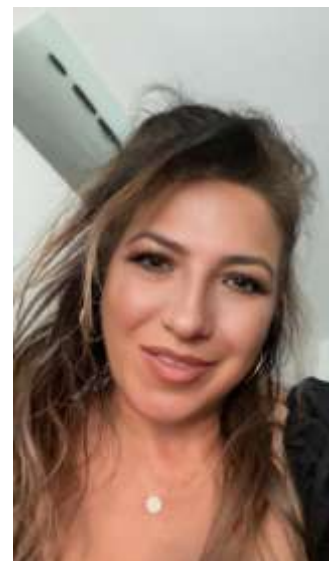

Le projet de l'accueil péricolaire

Voici les objectifs de cette année 2023/2024:

Nous souhaitons toujours que l'enfant découvre encore plus toutes les richesses intérieures qu'il possède et qui font de lui un être unique, exceptionnel et extraordinaire.

Nous continuons de mener un projet sur les émotions.

Lorsque les enfants se sentent aimés et en sécurité, ils sont mieux préparés et en mesure d'atteindre leur plein potentiel.

Voici les objectifs pédagogiques :

1. Accompagner l'enfant à acquérir une estime de soi solide, à "regarder" en lui.

- ◆ Permettre à l'enfant de se connaître vraiment et de l'aider à faire "ressortir" toutes ses facultés

2. Favoriser la réalisation de l'enfant

- ◆ Favoriser la réalisation de l'enfant en lui faisant découvrir un panel d'animations différentes riches et variées

3. Accompagner l'enfant dans la connaissance et l'implication d'enfant dit "extra-ordinaires"

- ◆ Participer au changement de représentation qu'on les enfants des enfants "extraordinaire" en proposant des activités communes

4. Permettre au parent de "re-trouver" sa place au sein des accueils de loisirs

- ◆ Participer au changement de représentation qu'on les enfants des enfants "extraordinaire" en proposant des activités communes

5. Permettre à l'enfant de développer et d'affirmer une conscience écologique

- ◆ Mener des projets et des actions spécifiques autour de la nature et de l'écocitoyenneté, projets qui impliquent pour l'enfant des droits et des devoirs par rapport à l'environnement.

Les projets d'animation

Je découvre, je m'amuse, je m'enrichis...

« Projet : Je découvre les animaux du monde et leur famille. Les mardis à Galfingue et les jeudis à Heimsbrunn

Cette année avec Coco les enfants découvriront les animaux ainsi que leur environnement. Ainsi cela leur permettra un tas de découvertes: reconnaissance de leurs traces dans la nature, découvrir leurs cris, connaître les aliments et soins dont ont besoin les animaux, etc...

« Projet : J'embellis mes péris ». Projet les lundis et vendredis soir toute l'année pour les deux péris.

Cette année avec Mymy, les enfants endosseront le rôle de décorateur d'intérieur et d'architecte. Au travers de différents ateliers : aménagement d'un espace cocooning à l'extérieur, changement de la décoration intérieure des péris, etc... les enfants pourront laisser exprimer leur créativité en laissant libre choix à leurs idées les plus innovantes.

« Projet : Autour des jeux de société: découverte, création, soirée avec les parents, etc... ». Les lundis soirs à Heimsbrunn et les jeudis soirs à Galfingue

Avec Mylène, les enfants auront la possibilité de découvrir un panel de nouveaux jeux de société. Ensemble, ils en créeront également et les feront découvrir à leur famille. Nous proposons également deux soirées jeux de société avec les parents afin de continuer à tisser du lien.

Projet : Autour des jeux collectifs: Les lundis soirs à Galfingue

La nature nous offre une multitude de petits trésors. Ceux-ci changent au gré des saisons. Avec Coco, les enfants iront découvrir toutes les richesses de Dame Nature afin de se connecter aux choses simples et essentielles. Ils développeront leur sens et leur engagement éco-citoyen.

Projet : Autour de la découverte du chant lyrique : Qu'y a-t-il de différent dans cet art par rapport à nos musiques contemporaines? Tout le monde peut-il devenir chanteur lyrique? Les enfants découvriront avec Irina cette technique qui en stimule nos ressentis et émotions.

Projet pour tous : reconnaître mes émotions ». Projet pour tous tout au long de l'année.

les enfants, au travers de différents supports et animations: marionnettes, questionnaires, débat, échanges, etc...s'interrogeront sur leur « moi profond », sur qui ils sont, sur le fait de repérer ses émotions et de les identifier. Pour les maternelles, l'équipe les invitera à exprimer et ne pas refouler les émotions ressentit. Le but étant que l'enfant se découvre et prenne conscience du potentiel qui fait de lui un être unique.

Le projet des mercredis

Permettre à l'enfant de faire une pause plaisir dans sa semaine

Proposer à l'enfant des temps lui permettant de découvrir différentes activités spécifiques:

Nos objectifs pour vos enfants :

- ♦ Offrir à l'enfant des temps de jeux variés inspirés de thèmes et d'événements marquant l'année scolaire.
- ♦ Organiser le mercredi en fonction des temps de détente : faire du mercredi « une bulle » qui garantit à l'enfant un rythme plus souple et encourage la détente.

Tous les mercredis, les enfants découvriront au rythme de l'année différentes animations : grands jeux, jeux sportifs et collectifs, ateliers manuels de création, ateliers culinaires, théâtre d'improvisation, sorties dans le village, sorties à thèmes, etc...

.

Beaucoup d'émerveillement en perspective...

Les temps forts de l'année

1er rdv:

Le lundi 13 novembre : soirée jeux de société en famille » .
.Les enfants participant au projet « découverte de nouveaux jeux de société » seront les animateurs de cette soirée ou les familles seront invités à venir partager ce temps de convivialité

2ème rdv

Nous vous invitons le lundi 04 Décembre de 18h à 20h
pour partager chocolat chaud, manalas, petites douceurs tout ça dans une ambiance chaleureuse

3ème rdv

Fête de fin d'année des périscolaires dans la cour de l'école d'Heimsbrunn !
La date envisagée est le 28 juin mais celle-ci sera confirmée ultérieurement.

4ème rdv:

Des soirées à thèmes seront organisées durant l'année autour de sujets variés: soirée parentalité, soirée partage d'astuces et compétences, soirées yoga, etc...



TOUS ACTEURS DE NOTRE TERRITOIRE

VIE ASSOCIATIVE ANIMATION ENFANCE ANIMATION JEUNESSE FORMATIONS

La Fédération des Foyers Clubs d'Alsace

4 Rue des Castors • 68 200 Mulhouse Tél. 03 89 33 28 33 / Fax: 03 89 33 28 34 / www.foyers-clubs-alsace.org