



LIVRET PÉDAGOGIQUE

ANNÉE 2025 / 2026



Munchhouse - Roggenhouse



Le mot du président.

La Fédération des Foyers Clubs d'Alsace (FDFC Alsace) est une association née en 1968 par la volonté d'acteurs associatifs bénévoles. Ces responsables associatifs souhaitaient répondre à des besoins d'encadrement de l'enfance et de la jeunesse sur le temps libre, pour rendre accessibles au plus grand nombre la culture et le sport, sans distinction sociale.

En réponse aux défis actuels (vivre ensemble, climat...), la FDFC Alsace travaille aujourd'hui en étroite collaboration avec les associations, les partenaires et les collectivités des territoires.

La FDFC Alsace souhaite ainsi répondre aux enjeux de l'éducation populaire : permettre l'émancipation, favoriser l'accès aux savoirs, à la culture et faciliter l'exercice de la citoyenneté.

Véritable espace d'animation et de création de lien social, l'accueil de loisirs est une réponse à cette ambition. Votre enfant y sera accueilli pour lui permettre de se construire en tant qu'individu et pour lui permettre de se construire au sein d'un groupe. Il découvrira des activités nouvelles et variées, pour y vivre des animations individuelles et collectives.

L'accueil de loisirs proposera des actions qui visent à respecter l'environnement et à éduquer au développement durable. En tant que parents vous aurez également toute votre place dans la vie de l'accueil de loisirs à travers des espaces et des temps dédiés à la rencontre entre la structure et les familles.

Jean-Christophe BOEGLIN

La FDFC d'Alsace accompagne...



LA PETITE ENFANCE

Pour accompagner les premiers pas

- Assurer une prise en charge éducative de qualité répondant aux besoins de la petite enfance par la formation continue des équipes
- Animer des projets ancrés sur le territoire
- Proposer des actions de soutien à la parentalité



L'ENFANCE

Pour aider l'enfant à se construire

- Assurer une prise en charge éducative de qualité répondant aux besoins de l'enfant par la formation continue des équipes
- Animer des projets ancrés sur le territoire
- Développer la coéducation avec les familles



LA JEUNESSE

Pour encourager l'autonomie et l'engagement

- Offrir des loisirs variés, dépassant les logiques consuméristes
- Accompagner la construction de projets par et pour les jeunes sur leur territoire
- Développer des actions de prévention



LES ADULTES

Pour s'engager et agir

- Favoriser la rencontre, l'échange et le partage
- Accompagner des associations et des collectifs dans leurs projets
- Encourager la participation à la vie locale



LES SÉNIORS

Pour renforcer les liens sociaux

- Développer des espaces d'animation et d'implication pour prévenir l'isolement et la solitude
- Faciliter l'accès aux services et la mobilité
- Favoriser les dynamiques intergénérationnelles

Adhérer à la FDFC d'Alsace

En tant que bénéficiaire du service proposé, vous adhérez à la FDFC d'Alsace en qualité de membre usager et votre enfant bénéficie à ce titre d'une assurance individuelle accident.

Cette adhésion donne également accès à des réductions auprès de nos partenaires culturels.
Pour en savoir plus : <https://fdfcalsace.foyersruraux.org/>

29

Accueils de loisirs périscolaires

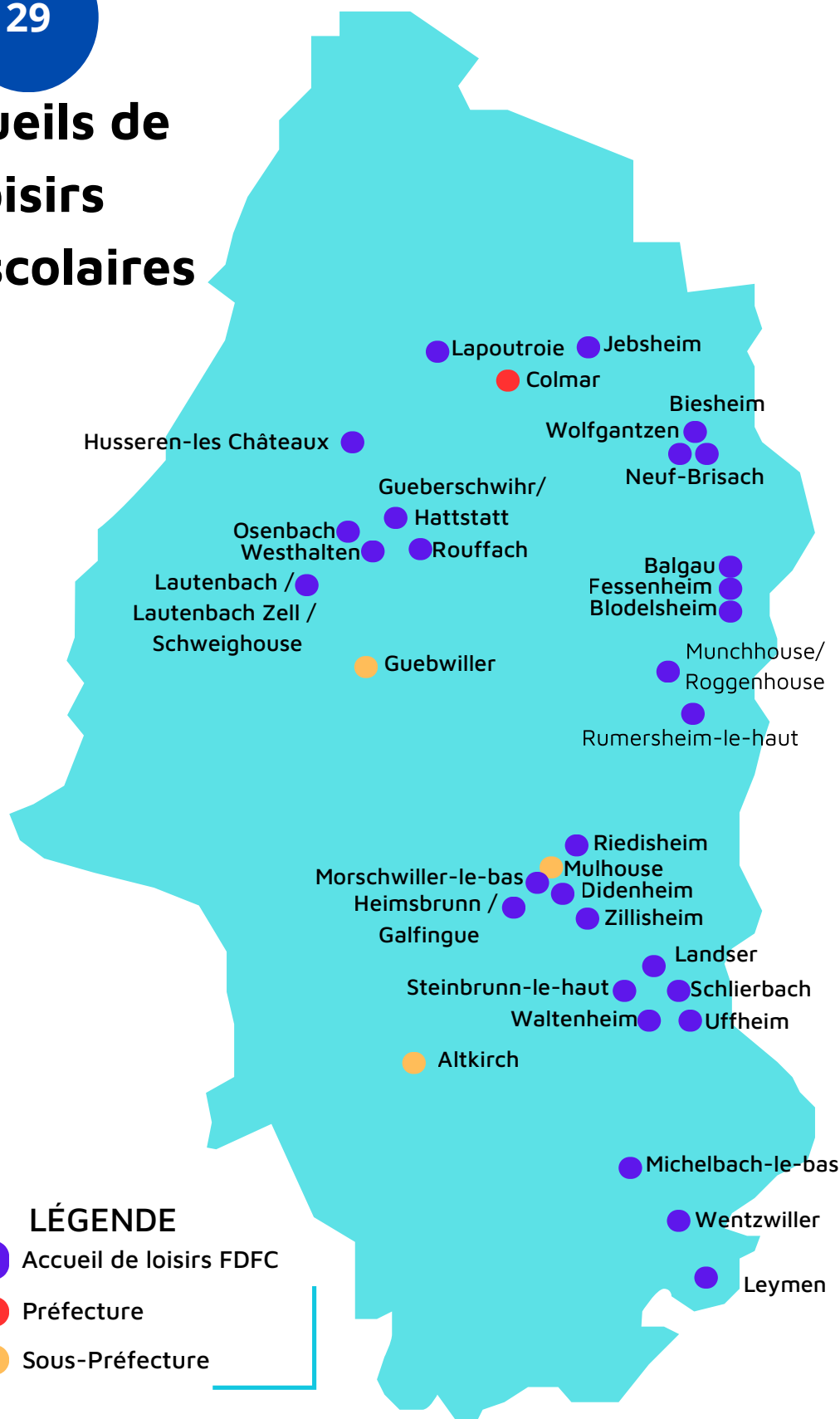

Le projet éducatif du secteur enfance

La Fédération considère que chaque enfant doit devenir un citoyen à part entière, engagé et critique en tant qu'acteur du développement du milieu dans lequel il vit. Aussi, considérant l'enfant comme un futur acteur de la transformation sociale, la volonté de la fédération est de mettre en œuvre l'ensemble des moyens humains et matériels nécessaires à son évolution, à son apprentissage, à son éducation, au développement de son autonomie, à son intégration dans un groupe. Ainsi les projets soutenus et développés favoriseront l'épanouissement, respecteront les rythmes de vie et les besoins de découverte propre à chaque individu. Dans la tradition de l'éducation populaire, ces projets sont accessibles au plus grand nombre.

Aider l'enfant à se construire

Dans un environnement en perpétuel mouvement, l'enfant côtoie un nombre important d'acteurs en charge de son éducation. De plus, les modes de prises en charge se font aujourd'hui essentiellement en collectivité et ce dès le plus jeune âge.

La vie en collectivité, avec les autres, au sein d'un groupe, n'est pas innée. Il s'agit pour la Fédération de permettre à tous les enfants de se développer individuellement et de trouver une place au sein d'un groupe. Pour ce faire, il est nécessaire de prendre en compte les besoins individuels de chacun. Sans discrimination, chaque enfant est accueilli avec bienveillance et respecté dans son évolution, ses découvertes et ses apprentissages.

Les espaces d'accueil et d'animation favorisent l'intégration des individus au sein d'un groupe. Il convient ainsi de développer des structures et des projets à taille humaine qui permettent de prendre en compte le lien entre les enfants, le lien entre les familles, et plus généralement le lien entre tous les acteurs éducatifs. La diversité des groupes constitués, qui favorise la mixité sociale et culturelle, permet de confronter l'enfant à différentes situations de vie et de rencontre.

La Fédération, à travers ces différents espaces d'accueil et d'animation, développe des projets divers, riches, variés, expérimentaux, respectueux de l'enfant et de son développement. Ces projets favorisent le vivre ensemble. Le respect des rythmes de vie, la socialisation et l'accès à l'autonomie sont ainsi au cœur du projet éducatif.

Favoriser la découverte, la compréhension et l'ouverture au monde qui l'entoure

Les espaces d'accueil et d'animation sont des lieux de développement et d'épanouissement personnel. Ils sont également des lieux d'aventures individuelles et collectives.

Ils doivent permettre à chacun de vivre des temps nouveaux, différents des temps de l'école, de la famille, et des autres temps péri éducatifs. Ces animations se situent dans des temps périscolaires et extrascolaires, elles doivent donc être avant tout des temps de détente, de plaisir. Des temps, porteurs de sens, qui favorisent la découverte et la compréhension du monde qui entoure les enfants. Ils pourront ainsi évoluer et inter agir dans leur environnement.

Les équipes pédagogiques veillent à élaborer avec les enfants un espace de vie, un lieu social autour de règles et de projets communs.

A travers l'élaboration et la mise en œuvre des projets qui leur sont confiés (projet pédagogique, projet d'animation), les équipes éducatives, travaillent à l'animation et à l'éducation des enfants accueillis.

S'inscrire dans une démarche de co-éducation

La Fédération souhaite favoriser une démarche globale avec l'ensemble des forces vives d'un territoire afin que les associations, les écoles et les familles deviennent des partenaires actifs, capables de s'investir, et de développer l'animation et l'éducation en faveur des enfants de leur territoire.

Créer des espaces d'implication des partenaires constitue un enjeu majeur si l'on ne souhaite pas construire une relation centrée sur la consommation de service. Ces espaces peuvent s'imaginer de manières différentes : apport de compétences, comité d'usager, engagement dans la gestion de l'association ...

Favoriser l'éducation au développement durable

L'éducation au développement durable permet à chacun d'acquérir les connaissances, les compétences, les attitudes et les valeurs nécessaires pour bâtir un avenir durable. Vivre de manière harmonieuse et respectueuse aujourd'hui pour construire le monde de demain, tel est l'enjeu que se fixe la Fédération.

Dans un monde en mouvement et en mutation, les actions et les projets développés par la Fédération viseront à construire des dispositifs pédagogiques participatifs. Le but est de rendre les enfants et leurs familles autonomes et responsables dans leur comportement pour leur permettre de devenir des acteurs du développement durable.

Les projets développés par la Fédération s'inscriront dans les 3 dimensions de l'éducation durable : la dimension environnementale, la dimension sociale et la dimension économique. Dans le respect des libertés individuelles mais dans une volonté de renforcer le vivre ensemble, les actions entreprises viseront à préserver l'environnement à favoriser la cohésion sociale et à promouvoir une économie responsable.



UNE ÉQUIPE AU SERVICE DU PROJET



**NICOLAS
HAAS**

Directeur

“

Mot du directeur/directrice de l'accueil

.Je souhaite offrir aux enfants un accueil bienveillant et sécurisant, où chacun se sent écouté, respecté et reconnu.

J'accorde une grande importance à la sécurité affective et à la qualité des relations.

Je conçois l'accueil comme un lieu de vie favorisant la confiance en soi, l'autonomie et le plaisir de grandir ensemble, en lien étroit avec les familles et l'équipe éducative.

”



**STELLA
FERRAND**

Animatrice



**LYDIE
HENRY**

Animatrice



**CARMELA
NARDINI**

Animatrice



**NOÉMIE
BENZIANE**

Animatrice



**NATHALIE
SCHLIENGER**

Animatrice



**CHRISTINE
COCHET**

Maîtresse de maison



**CÉLINE
BRAGHIROLI**

Maîtresse de maison

LE PROJET DE L'ACCUEIL DE LOISIRS PÉRISCOLAIRE



Objectif général : Favoriser une démarche de cooéducation

- En renforçant le lien avec les familles en instaurant un climat de confiance et en assurant une bonne communication dès le départ.
- En impliquant les parents dans la vie du périscolaire (soirée jeux parents/enfants, rencontres enfants/parents et personnes âgées pour la décoration de la fête de Noël des anciens du village).
- En travaillant en lien avec les autres acteurs éducatifs (coordination de certaines actions avec la municipalité).



Objectif général : Développer l'imaginaire la patience et la motricité fine

- Encourager la patience et la persévérance (jeux coopératifs où il est nécessaire d'attendre son tour, achat de nouveaux jeux de construction)
- Renforcer la motricité fine en organisant des bricolages manuels variés, puis mettre en valeur les réalisations des enfants dans l'affichage à l'entrée du périscolaire
- Mise en place de coins de jeux symboliques pour développer l'imaginaire des enfants (déguisements, marionnettes)

LES PROJETS D'ANIMATION DE L'ACCUEIL DE LOISIRS PÉRISCOLAIRE

Projet d'animation : « Soirée jeux parents/enfants »

Objectif : Renforcer les liens entre enfants et parents tout en favorisant le jeu, la coopération et le plaisir partagé.

Projet d'animation : « Mon espace, mon projet »

Objectif : Permettre aux enfants de s'approprier un espace dédié en favorisant l'autonomie, la créativité et la coopération.

Projet d'animation : « Marionnettes et histoires »

Objectif : Développer la créativité, l'expression orale et la coopération à travers la création de marionnettes et l'invention de petites histoires.

Projet d'animation : « Bricolages au fil des saisons »

Objectif : Permettre aux enfants de développer leur créativité, leur motricité fine et leur sens de l'observation en réalisant des bricolages inspirés des saisons et de la nature.

LE PROJET DE L'ACCUEIL DE LOISIRS MERCREDI



Objectif général : Poursuivre la démarche « Grandir dehors » en valorisant les apprentissages en plein air, à travers des activités régulières en extérieur et une découverte active de l'environnement proche.

Favoriser le bien-être et l'épanouissement des enfants par une fréquentation régulière des espaces extérieurs (parc des Gravières de Kingersheim, jardins du Monde à Wittelsheim, etc.)

Encourager l'observation, la curiosité et l'expérimentation à travers des activités de découverte en extérieur (géocaching)

Sensibiliser les enfants à l'environnement proche et au respect de la nature (sortie en forêt à Munchhouse)

Développer les compétences sociales (coopération, entraide, respect des autres) lors des jeux et projets menés en extérieur (rallye photo, géocaching, etc.)

LES PROJETS D'ANIMATION DE L'ACCUEIL DE LOISIRS MERCREDI

Projet du mercredi : « À la découverte de nouveaux terrains de jeu »

Objectif : Permettre aux enfants de découvrir et d'explorer différents terrains de jeu extérieurs afin de favoriser le bien-être, l'autonomie et le plaisir de jouer dehors.

Projet du mercredi:« Explorateurs de notre environnement »

Objectif : Découvrir l'environnement proche de manière ludique en initiant les enfants au géocaching, afin de développer l'observation, l'orientation et la coopération.

LES TEMPS FORTS DE L'ANNÉE



Loto d'Halloween



Soirée jeux parents/enfants



Rencontre à la fête de Noël des personnes âgées du village



Création de l'espace 8-11 ans

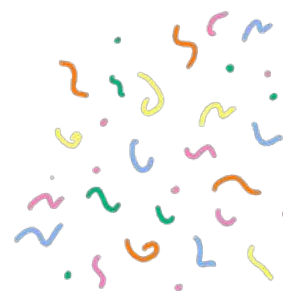

Fête de fin d'année



TOUS ACTEURS DE NOTRE TERRITOIRE

PETITE ENFANCE ENFANCE JEUNESSE ADULTES SÉNIORS

Fédération des Foyers Clubs d'Alsace
4 Rue des Castors • 68 200 Mulhouse / Tél. 03 89 33 28 33 / mail : fdfc68@mouvement-rural.org
<https://fdfcalsace.foyersruraux.org>